



Vlaanderen  
is open ruimte

# PAS en landbouwbedrijven: stand van zaken

- ▶ Geert Rogiers
- ▶ Vlaamse Landmaatschappij

VLAAMSE  
LAND  
MAATSCHAPPIJ



# INHOUD PRESENTATIE

- ▶ SITUERING PROBLEMATIEK
- ▶ HUIDIG BELEID PAS
- ▶ LANDBOUWBEDRIJVEN
- ▶ FLANKEREND BELEID

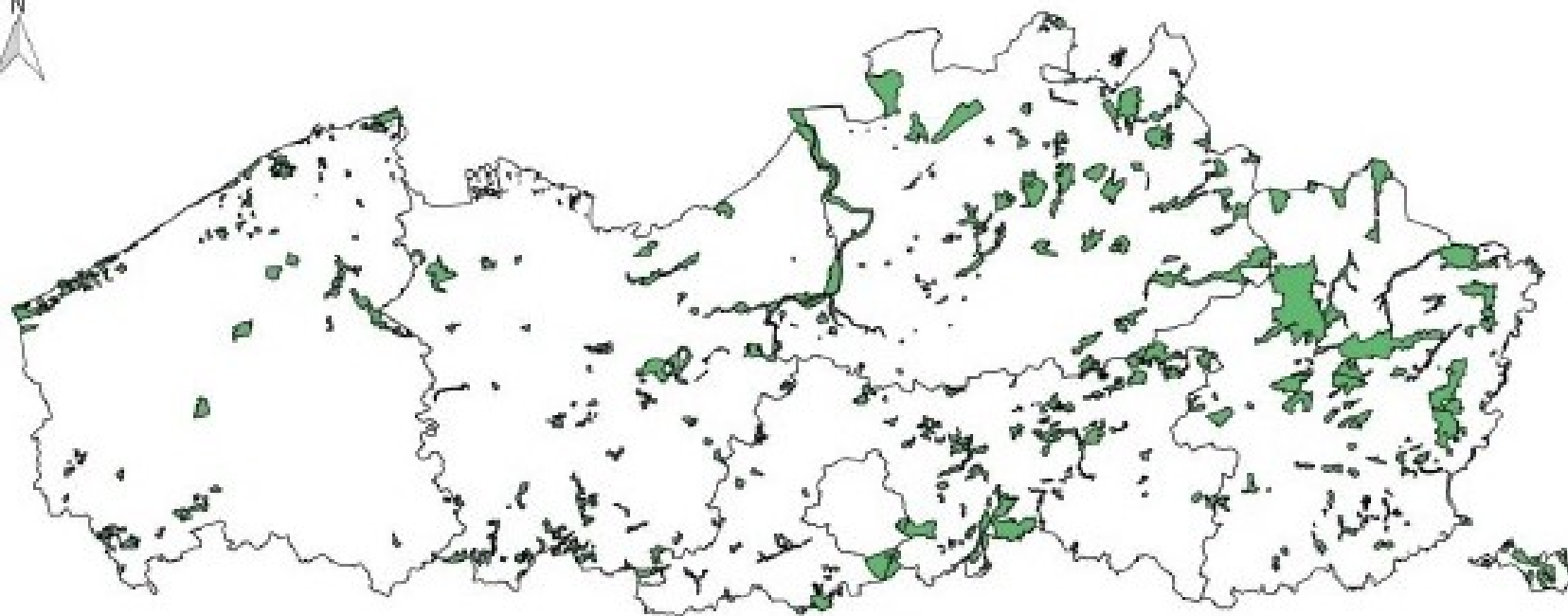
# SITUERING PROBLEMATIEK



## Legenda

-  provinciegrenzen
-  SBZ-H



# SITUERING PROBLEMATIEK

## Ruimtelijke spreiding NH<sub>3</sub>-depositie (jaargemiddelde 2014)

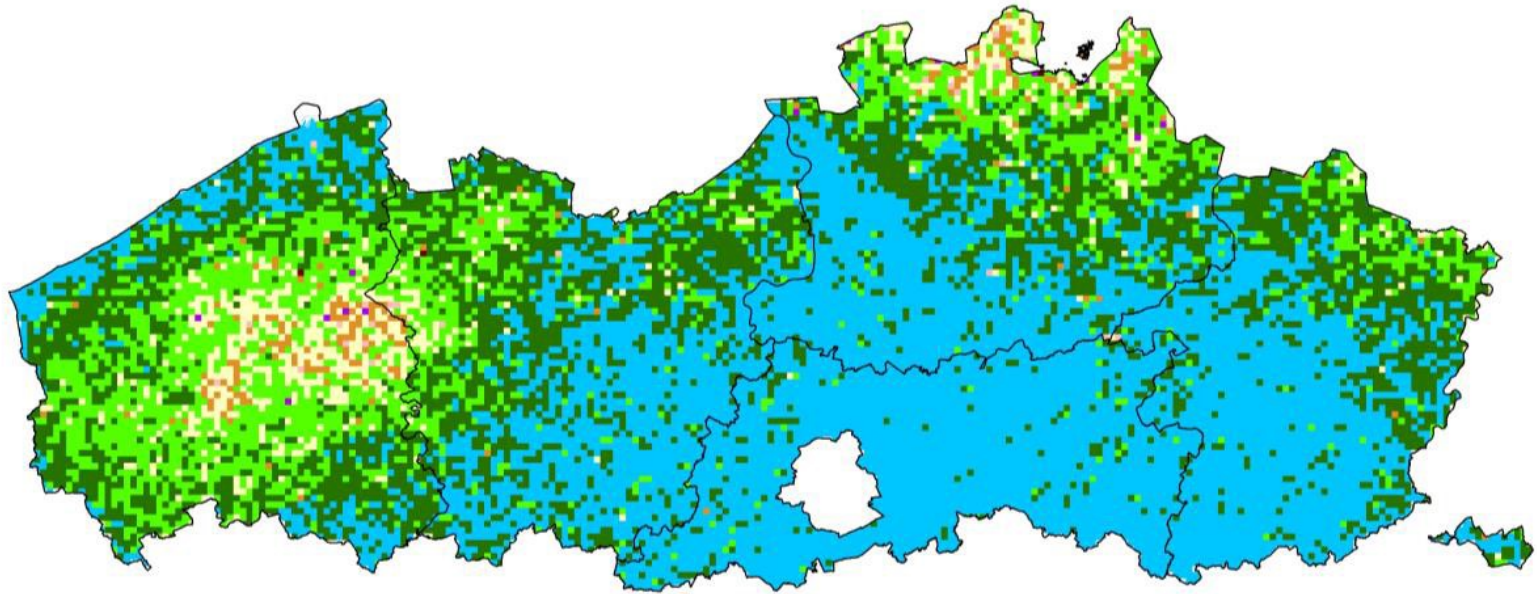

15MZ12M514ver2bps, Stefanie Marien, 12/10/2015

### Legende



# SITUERING PROBLEMATIEK Ruimtelijke spreiding NOx-depositie (jaargemiddelde 2014)

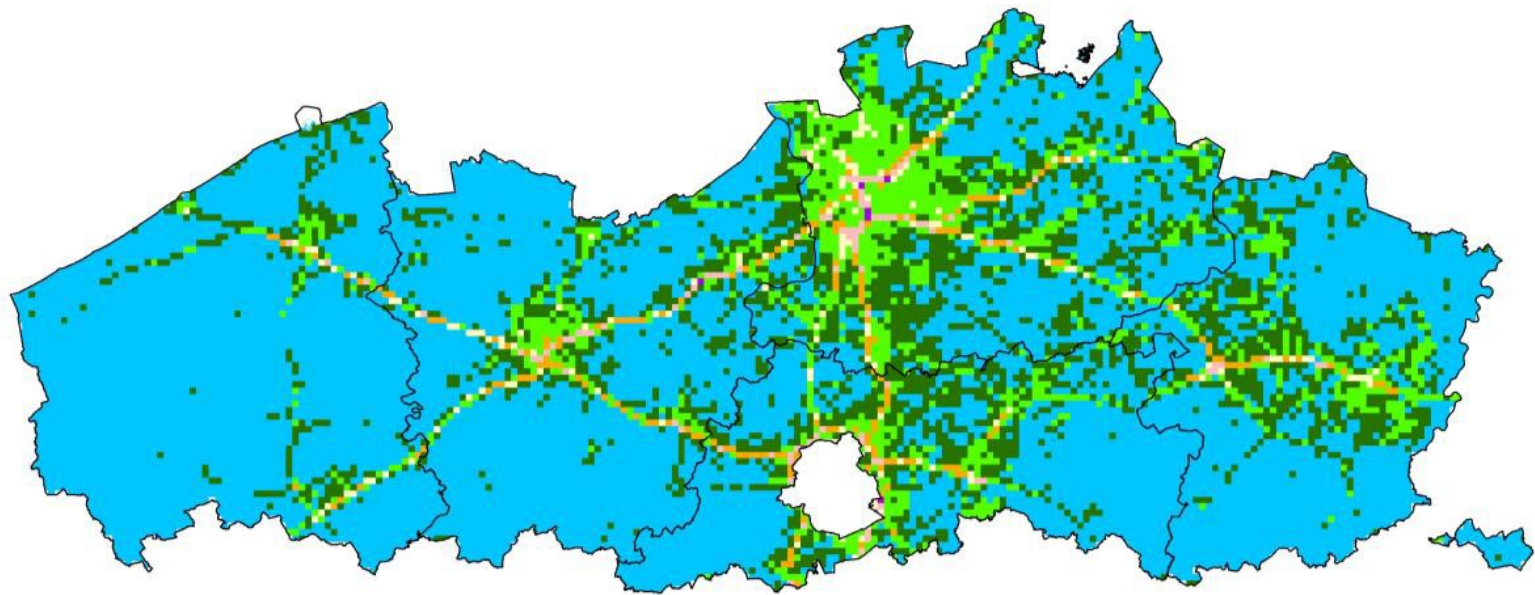

15M212M514ve2bis, Stefanie Mariën, 13/10/2015

## Legende

Zeq/(ha.jaar) ■ < 401 ■ 401 - 500 ■ 501 - 700 ■ 701 - 800 ■ 801 - 1.000 ■ 1.001 - 1.500 ■ 1.501 - 1.950



**Vlaanderen**  
is natuur

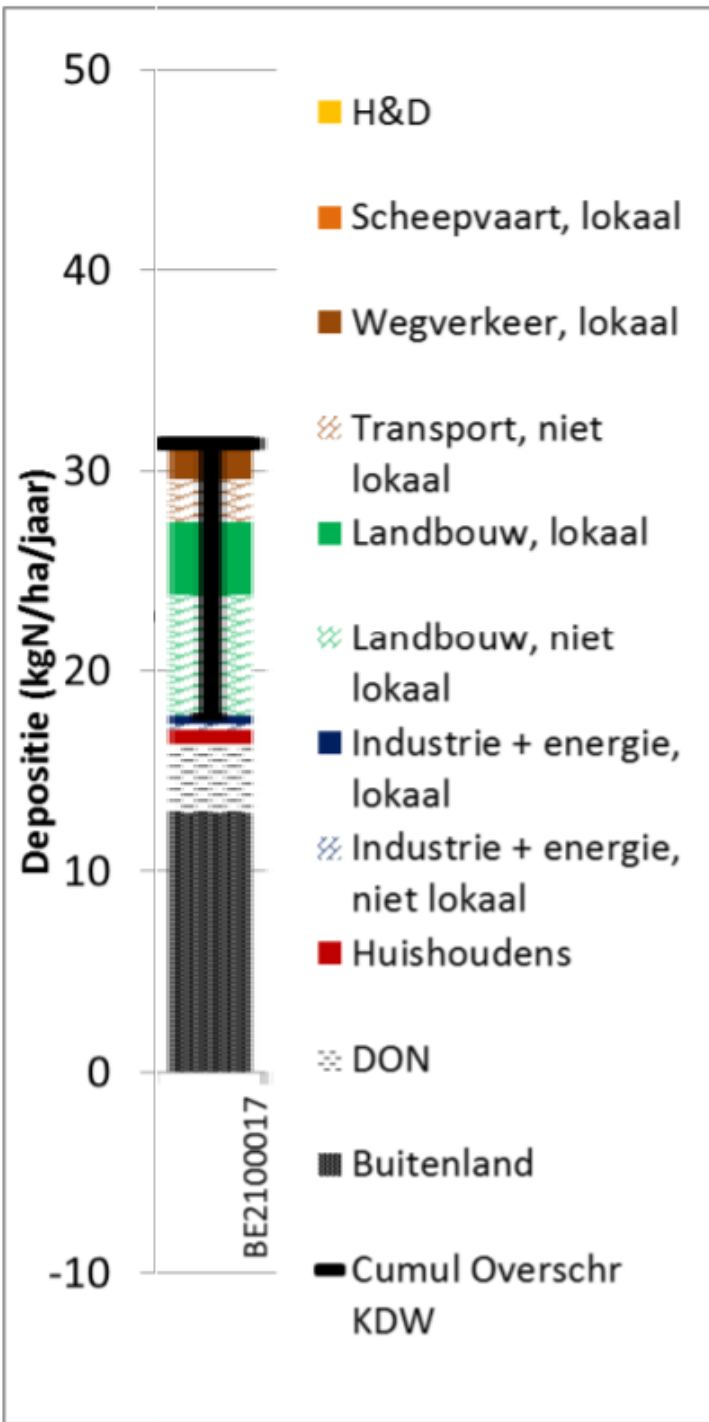

# HUIDIG BELEID PAS

- Basis huidig beleid is de beslissing van de VR van 30 11 2016 Opmaak programmadocument PAS
- De PAS beoogt bij te dragen aan de realisatie van de IHD door op een planmatige wijze en zonder de continuïteit van de vergunningverlening voor bedrijven en sectoren in het gedrang te brengen de uitstoot van stikstof terug te dringen
- Aanpak gebaseerd op drie componenten
  - herstelbeleid
  - generiek beleid
  - vergunningenbeleid

# HUIDIG BELEID PAS

## GENERIEK BELEID: EMISSietaakSTELLING PER SECTOR

- Voor de sector landbouw wordt de emissietaakstelling aangepast: 39.3 kton NH<sub>3</sub> in 2020 en 36.7kton in 2025

Fig.5: Historische emissies en BAU-prognose NH<sub>x</sub> uitstoot in Vlaanderen -  
uitgesplitst over de sectoren

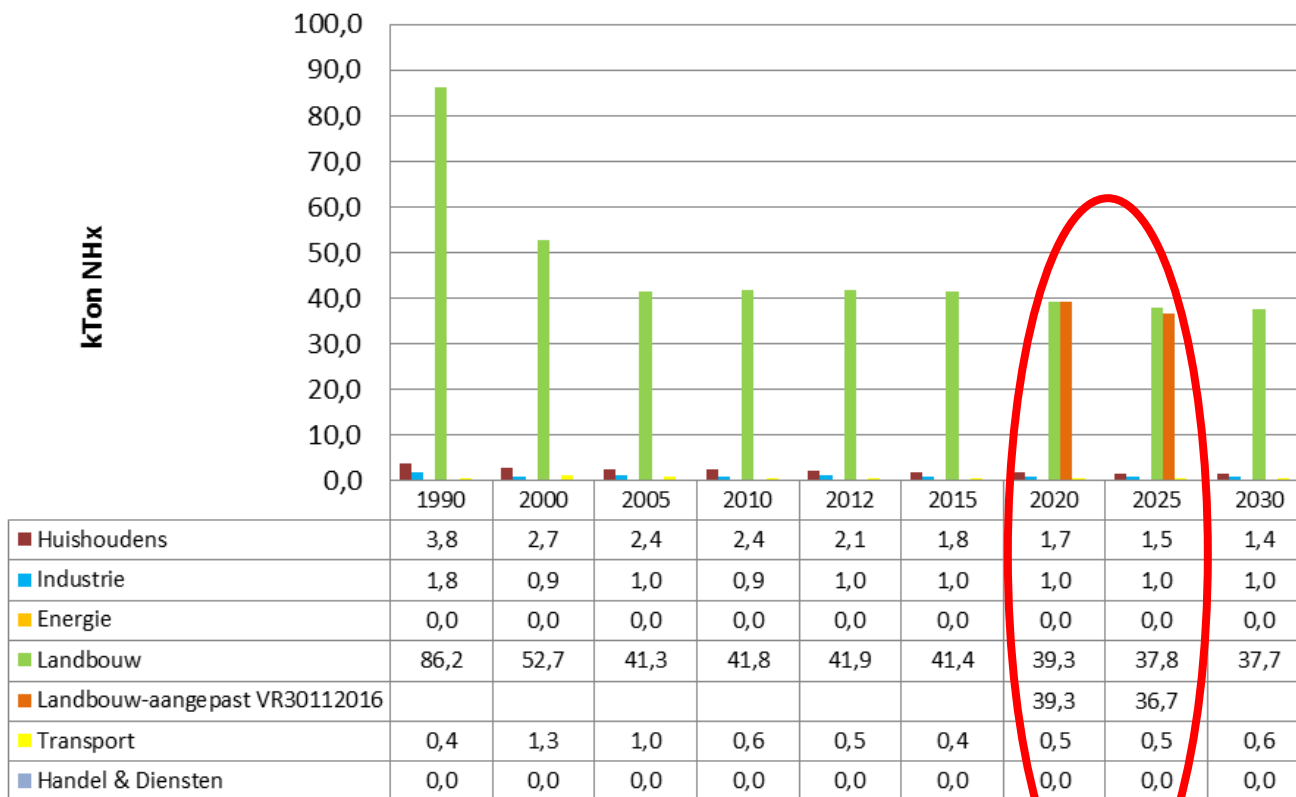



# HUIDIG BELEID

## VERGUNNINGENBELEID: SIGNIFICANTIEKADER

	hervergunning + uitbreiding zonder stijging emissies	(her)vergunning met stijging emissies	nieuwe inplanting
niet relevant volgens depositiescan	vergunning mogelijk	vergunning mogelijk	vergunning mogelijk
$x < 5 \%$	vergunning mogelijk	vergunning mogelijk	vergunning mogelijk
$\geq 5 < 50\%$	vergunning mogelijk	individuele passende beoordeling	individuele passende beoordeling
$\geq 50\%$	geen vergunning mogelijk	geen vergunning mogelijk	geen vergunning mogelijk

# AANTAL LANDBOUWBEDRIJVEN

	West-Vlaanderen	Oost-Vlaanderen	Antwerpen	Limburg	Vlaams-Brabant	TOTAAL
landbouwbedrijven met een impactscore van 50% of meer	8	6	12	13	7	46
landbouwbedrijven met een impactscore van 5% of meer, maar minder dan 50%	106	94	128	113	57	498

# AANTAL LANDBOUWBEDRIJVEN

RODE LANDBOUWBEDRIJVEN	aantal
gespecialiseerd melkveebedrijf	7
bedrijf met combinaties van melk- en vleesvee	8
gespecialiseerd vleesveebedrijf	4
gespecialiseerd varkensbedrijf	13
bedrijf met combinaties van melkvee en varkens	1
gespecialiseerd pluimveebedrijf	7
gespecialiseerd mestkalverenbedrijf	4
gespecialiseerde konijnenkwekerij	1
gespecialiseerd bedrijf met schapen	1
<b>TOTAAL</b>	<b>46</b>

# AANTAL LANDBOUWBEDRIJVEN

ORANJE LANDBOUWBEDRIJVEN	aantal
gespecialiseerd melkveebedrijf	87
bedrijf met combinaties van melk- en vleesvee	55
gespecialiseerd vleesveebedrijf	70
gespecialiseerd varkensbedrijf	126
gespecialiseerd pluimveebedrijf	47
gespecialiseerd mestkalverenbedrijf	14
bedrijf met combinaties van veeteelt	25
bedrijf met combinaties van gewassen en veeteelt	17
gespecialiseerd paarden, schapen, geiten	4
niet gespecialiseerd in vee	6
gespecialiseerde nertsenkwekerij	1
klein landbouwbedrijf of gestopt	46
<b>TOTAAL</b>	<b>498</b>



# AANTAL LANDBOUWBEDRIJVEN

- Aantal landbouwbedrijven die PAS maatregel registreren bij mestbank
  - ▶ 2016
    - 3 runderen
    - 2 varkens
    - 1 pluimvee
  - 
  - ▶ 2017
    - 4 runderen
    - 2 varkens
    - 2 pluimvee

# FLANKEREND BELEID

- Voor landbouwbedrijven met een impactscore  $\geq 50\%$
- Voor landbouwbedrijven met een impactscore  $\geq 5\%$  en  $< 50\%$
- Vrijwillige maatregelen:
  - Bedrijfsbegeleiding +
  - Bedrijfsreconversie
  - Bedrijfsverplaatsing
  - Bedrijfsbeëindiging
  - Koopplicht
- Aanvragen bij de landcommissie (of de VLM ingeval van koopplicht)

# FLANKEREND BELEID

- Een exploitatie komt in aanmerking voor het flankerend beleid voor rode landbouwbedrijven indien:
  - de impactscore bedraagt 50% of meer
  - landbouwer in hoofdberoep (uitgezonderd de koopplicht)
- Een exploitatie komt in aanmerking voor het flankerend beleid voor oranje landbouwbedrijven indien:
  - de impactscore bedraagt 5% of meer, maar minder dan 50%,
  - landbouwer in hoofdberoep (uitgezonderd de koopplicht)
  - beschikt over een ongunstig geadviseerde passende beoordeling op het vlak van ammoniakemissie voor beoogde uitbreidingsplannen
  - beschikt over een onafhankelijk bedrijfsadvies met o.a. de formulering van een voorkeursoptie

# FLANKEREND BELEID

- Bedrijfsbegeleiding

	aanvragen ingediend			
	2015	2016	2017	2018
berekenen impactscore (enkel voor rode landbouwbedrijven)	7	18	5	4
oriënterend bedrijfsadvies (enkel voor rode landbouwbedrijven)	2	6	3	3
onafhankelijk bedrijfsadvies (enkel voor oranje landbouwbedrijven)				2
bedrijfsbegeleiding bij een maatregel (bedrijfsverplaatsing, bedrijfsreconversie of bedrijfsbeëindiging)			2	3



# FLANKEREND BELEID

- Aanvragen maatregelen

	aanvragen ingediend				aanvragen in behandeling	aanvragen stopgezet	aanvragen behandeld	
	2015	2016	2017	2018			2017	2018
bedrijfsverplaatsing	1	2		1	1	1		2
bedrijfsreconversie		1		5	5		1	
bedrijfsbeëindiging	1	2	1				2	2
koopplicht		1					1	



Vlaanderen  
is open ruimte



[www.vlm.be](http://www.vlm.be)